求是報

社址福州南台大廟前
登記證 中宣會中字第二四八九九號 內政部警字第四五九七號
電報掛號三〇一六 電話二〇四五
本日出版五大張
第五千九百九十七號

華僑僑賓館聘請陳登瀛大律師担任本館常年法律顧問

福州市海外歸國華僑公會僑賓館開幕宣言

本館爲應海外中華僑胞之需要志願回國創辦實業或獻身國家歸者絡繹不絕本館以潮流所趨應運而生專供招待歸僑藉資聯絡俾其蒞止有所志願克售形式雖似營業實際社團運用（設立主旨）一，充展迎賓館之不逮聯絡歸僑及各界感情二，介紹加入華僑公會會員及中國航空協會福建省分會會員三，徵求華僑概各界投資倡辦實業以便安置勞工生活四，代領出入歸國僑胞護照證明書以利旅行（局部組織）一，特建宿舍以便華僑及各界住宿二，附設菜部專辦中西雅菜以便客餐三，附設閱報室評話場收音機跳舞場以供俱樂案經福州市海外歸國華僑公會執監聯席會議議決呈請各主管官署備案准予在案玆特選定國歷七月五日（星期日）即古歷五月十七日開幕歡迎各界參觀特此宣言

注意 本館與迎賓館同屬於華僑公會名稱雖異所負使命與主旨則一志愿投資墾殖區實業者無論僑界非僑界採大同主義均可向建設股商洽特殊優待以利僑運

館址台江濱路第一碼頭　自動電話二二四八

中央儲蓄會

福州南台泛船浦太平巷

中央儲蓄會啓事

比者敝會開幕荷蒙
各界寵錫多珍光臨指誨
隆情高誼感幸實深惟氣候正值酷熱招
待諸形簡陋良抱歉然特此鳴謝并希
鑒諒

中央儲蓄會福州分會經理章通達謹啓

另一種風

溽暑薰蒸而得涼風習習興言及此感快奚如然腸風胃風必當別論蓄此風之與人者巨大之痛苦而已或使胃中飽悶膨脹或使腸內隆隆作聲此風之生每由於肝臟積滯而肝臟積滯又每由於飲食過度治之之藥已有多人證明一兩劑清導丸即可奏效下錄裴子光君之言即其一斑之證例也裴君近自四川蓬溪源發隆寶號來書云（余患大便積燥腹部膨脹作痛食物不消服藥多種全無効驗後由敝友徐君介紹清導丸服不數次情形大佳續服不久即告全愈誠良藥也）

欲免諸般由便祕而起之疾苦如肝火胆疾頭痛氣脹腹痛食積舌苔口臭面疹泄瀉痢疾等症間嘗一服清導丸可也

清導丸各藥房均有出售或直向上海江西路四五一號韋廉士醫生藥房函購每瓶大洋七角六瓶三元五角郵力不取

敬送

遺精　早洩　健忘　不孕　腎虧　腦弱　神祕　古方

並贈靈藥醫圖　賜索不取分文

先祖瑞章公宦遊舊都得
自內宮 [illegible] 治遺精早泄健忘
不 [illegible] 腎虧腦弱等症照方
配 [illegible] 能使精關強固思想
日 [illegible] 容顏美潤效驚人
在藝二十年來嘉
惠鄉 [illegible] 俱奏奇效遵囑公
開濟世里祖 各界取方函索卽寄

上海 [illegible] 虹口塘山路 中國腎腦病院（求閱）

兒科聖藥　神效無比

每盒四角——每包八分

中西藥房均有售賣

觀音大士考

觀音大士。係唐妙莊王之第三女也。名妙善。少時念經茹素歷盡萬千苦楚。後證果於紫竹林中。以淨瓶甘露。救世間之生靈。其功德可謂深矣。大士牌觀音散。爲安平製藥公司所製。歷多年之探求。潛心研究。配製適宜。專治兒童各種之疾病。有口皆碑故社會人士交譽之。

總經理福州診壽堂華興西藥房

裝分管大中兩種

今日即購一管

李施德霖牙膏之潔齒也。更速更佳。且更澈底。雖齒牙焦黃，亦奏效如神。無論齒膜污斑，均可迅速卽除去。又能堅固牙齦。今後三十天中請試用之。

李施德霖牙膏
LISTERINE TOOTH PASTE
（十一）

公爾忘私人士造福社會綦多 迨積勞成疾爲之恢復健康者 韋廉士醫生紅色補丸也

犧牲個人娛樂爲裨益社會而工作此種公爾忘私之人士實堪欽佩惟因公過勞損其精力爲他人利益而反喪自己健康者亦所時有如張君文齋卽其中之一（張君玉照附刊此於）幸彼服用韋廉士醫生紅色補丸健康旋卽恢復斯固張君之幸抑亦當地社會之幸也張君係湖南常德湖北同鄉會常兼旅常湖北同鄉會私立小學校校長其來書云（鄙人因主持公務操勞過度致身體衰弱精神萎靡血氣俱虧夜不能眠兼多咳嗽閱報知韋廉士醫生紅色補丸之功乃試服之甫兩瓶卽覺胃納增進又服六瓶不特諸症悉除且體氣壯胖精神愉快足見此丸真轉弱爲強之無上上品也）

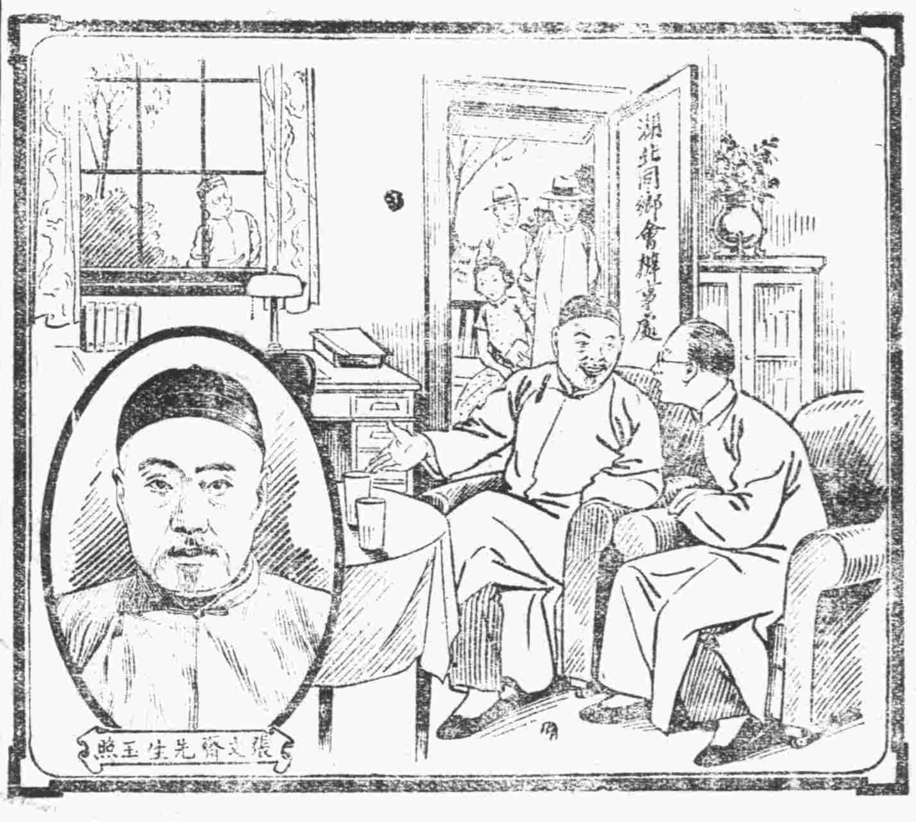

張文齋先生玉照

韋廉士醫生紅色補丸由其補血健腦之功已經治愈無數血虧腦弱早老食滯痛瘋體虛瘧疾婦科疾痛以及其他許多病症此種事實證據明確毫無疑義現値炎熱血衰胃弱夜眠不安之時君如服此世界馳名之強壯劑必能助君快樂平安消彼長夏各藥房均有出售或逕向上海江西路四五一號韋廉士醫生藥局函購每瓶一元五角六瓶八元郵費在內

察哈爾來的證據　證明紐祿豐偉大止痛功效

察哈爾尙義縣商業聞人池溟洋君來書云（鄙人近患胸痛甚劇每一發作痛苦難堪牀第呻吟汗流浹背體力消耗不知凡幾迨試紐祿豐痛卽速止曷勝感謝）

紐祿豐乃韋廉士醫生藥局著名家用良藥之新增出品其所含原料極純潔精美善止各種神經肌肉疼痛如頭痛牙痛耳痛神經痛腰痛肌痛瘋濕痛月經痛以及割傷灼傷燙傷創傷種種因傷疼痛紐祿豐不僅善止疼痛亦善消風退熱治流行性感冒各藥房均有出售每瓶大洋二角或向上海江西路四五一號韋廉士醫生藥局購備一次購五瓶者大洋一元郵力不取不滿五瓶者每瓶另加郵力二角

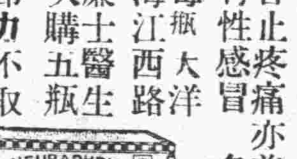

中央對桂難免用兵

革命先進尤烈電林蔣請大張撻伐

桂旅港同鄉會請當局肅淸叛逆

桂軍內部亦不一致

抗令中下級軍官多被扣留 黃旭初張任民等離邕赴港

桂軍侵粵侵湘似係虛張聲勢

香港一日電 革命先進尤烈卅一日電林蔣請對桂勿予姑息大張撻伐電云廬山探送林主席蔣孫居于諸同志鈞鑒粵局奠定民生復蘇可期何圖桂省二三軍人引寇自重戀棧割據頑碍統一請大張撻伐以免蔓草難除幸勿因人姑息貽誤黨國海隅老人搦楯翹企尤列叩(卅一日)

南京一日電 桂旅港同鄉會黃紹元等五百六十四人頃分電林主席蔣委員長余總司令爲李白野心未死圖最後掙扎請取斷然處置肅淸叛逆幷將歷年苛歛暴徵悉予廢除以蘇民困云云

廣州一日電 連日邕當開軍事會議各將領多反對當局抗令措施會後中下級軍官多人突被扣留現人人自危再無敢主張和平者桂各地民團相率入山以避征伐內有表示反對內戰與軍隊衝突者現桂軍民之間心理不同情形極爲混亂李白認爲心腹大患對不一致之民團決予根本解決靈山來省避難者談桂軍王贊斌先頭部隊卅日抵靈山邊境李白派員入南路一帶收編民軍土匪南路各縣人心惶惶北海海口各大商埠停止辦貨各縣人民團體紛電余總司令請派大兵駐防

香港一日電 麥煥章已離桂乘輪到港對李白反動異常感慨黃旭初亦同行

香港一日專電 梧州電訊黃旭初已祕密離邕赴港所遺省府主席開將由民廳長暫代

香港一日電 桂省來人談桂當備軍祇有五萬人左右空軍力量更薄李白所恃以犯上作亂者爲十餘萬之民團但民團已堅決表示反對內戰祇負保衛地方責任故桂軍侵粵侵湘似係一種虛張聲勢手段

香港一日電 張任民反對李白異動勸阻無效離桂遠引卅一日晚抵港態度消極詢以桂省近況據張談李白不惜以桂人生命財產作孤注一擲必爲桂人所共棄失敗當在意中也云云

香港一日電 李宗仁白崇禧抗命以來現將準備隊指定由夏威負責粵邊由翁照垣指揮至政治方面各派意見紛歧至於組織新政府用何名義尚待考慮李濟琛主解除黨禁用國防政府名義爲號召惟仍有一部份人反對廢黨者

香港一日電 邕訊李宗仁白崇禧前日召集軍事會議議決(一)拒絕新任命(二)擴大組織成立軍政府(三)請李濟琛蒞邕主持(四)擴編部隊爲四軍

世運理事會投票通過 下屆世運會在日本舉行

中美世運籃球隊作友誼比賽

柏林卅一日電 世運理事會卅一日以卅六對廿七票通過下屆會址在日本舉行王正廷談祈國人四年內加緊編習俾下屆有好成績

柏林卅一日電 中美世運籃球隊今日作友誼比賽雙方隊員動作迅速戰情異常緊張開賽之時我隊以敏捷手腕當先領導但以實力不濟結果終以十六對廿九敗績上半時比數爲八比十六下半時爲八比十三其中負於罰球者甚多繼之我國復以第二隊與美國隊作友誼賽廿分鐘以資觀摩結果仍以十一比十九見挫此賽中兩隊比數曾平等三次賽後美國隊教練託平對記者談中國隊訓練已極純熟球勢亦甚高境是期日中國與義大利比賽時希望能得一良好之裁判員云又日本與祕魯籃球友誼比賽結果四十二對十六日本勝

劉維熾抵京

待交卸實次即赴粵

南京一日電 劉維熾由潯乘黃浦輪抵京據談俟稍摒擋及交卸實部政次職務後即可赴粵就建廳長職至實部籌設之農本局將俟理事人選完全決定後本月內決可成立

馮玉祥應蔣電邀赴廬

在牯嶺約有旬日勾留

南京一日電 馮玉祥應蔣委員電邀一日晨八時偕從二人乘江華輪離京赴潯轉往牯嶺謁蔣聞馮在牯約有旬日勾留

國聯第十七屆大會 九月在日內瓦開會

我國將由顧郭胡三使出席

南京一日電 國聯第十七屆大會本年九月在日內瓦開會聞屆時我國將由顧維鈞郭泰祺胡世澤三使代表出席

余漢謀招待記者

希望輿論界發表嚴正批評

廣州一日電 余漢謀陳誠今晨招待記者余先致詞略謂希望輿論界站在公的立場和不離事實之原則發表嚴正批評本人以爲非團結一致無以救國盼百粵同胞予以協助做成中國的新廣東末由陳誠報告中央處置百粵事變經過及國防建設近況

黃慕松已抵京

辦理蒙藏委會交代事宜

一俟辦竣即赴粵視事

南京一日電 黃慕松偕岑學呂業於一日上午十一時乘平和輪由潯抵京據黃語記者本人在京係辦理蒙藏委會交代事宜一俟摒擋就緒即行赴粵視事對粵省施政方針決遵總理遺教中央法令及蔣院長指示各點做去關於粵省烟賭兩項決設法禁絕以減除粵民痛苦云云劉維熾係乘黃埔輪來京計下午三時左右可到

許崇清辭粵教廳長

黃劉抵京將往勸駕

南京一日電 新任粵教廳長許崇清日前電請辭職業經蔣電復慰留聞黃慕松劉維熾等一日抵京後將前往敦勸俾兩氏日內即可登程南下約十日前可到達廣州至劉維熾與曾養甫所遺實鉄兩政次職務聞下週政院會議或即可提出繼任人選

西班牙叛軍進窺馬德里

激戰仍在進行中

馬德里一日路透電 叛軍進窺馬德里之激戰仍在進行中西班牙政府宣稱已將叛軍佔有之牛法及台拉塞里那二地奪回該二地在叛軍手中時馬德里與巴達卓茲間之交通爲之截斷現維杜仍由叛軍佔據今日由礦工大隊以炸彈猛擊之

宋哲元明日赴保定

北平一日電 宋哲元定三日赴保主持治安會議事畢巡視各縣一日晚六時接見新聞界

駐萊因河德國軍隊有增加之說

因希特勒諾言已於昨日滿限

柏林一日路透電 駐萊因之德國軍隊有增加之說據官方宣布則稱此次軍隊將逐漸加增蓋以希特勒前允廿四個月期間內不派軍隊入駐萊因之諾言已於今日午夜滿限故有此種增兵之步驟繼之也德方在本週秒雖尚無作何急進行動之準備其增兵情形將視時機之需要及環境所許可而定也

司法部派員赴粵觀察司法

南京一日電 司法部前以兩粵政權分歧司法亦處於分離狀態自此次政局開展後中央決將西南司法收回惟以分離有年一切狀況中央均不明瞭該部特派陳某前往觀察順便代表法部監誓新棄代院長就職聞陳某定于五日首程赴粵

懲治偷漏國稅

暫行條例施行日期 已經政院依法核定

南京一日電 關於懲治偷漏國稅暫行條例施行日期各省市紛請解釋業經政院核定該條例依法律施行日期條例規定應以財部五月廿六日將該條例通令轉行布告之日爲施行期各省市並將適用法律施行到達日期表之規定計算至稽查進口貨物運銷暫行章程施行日期亦准照例推算現已通飭遵照

粵漢路管理局正式改組成立

漢口一日電 粵漢路管理局一日正式改組成立局長凌鴻勛副局長周頤長周鐘岐王仁康分別在東州徐家棚就職未舉行儀式該路客貨車票現由徐家棚至彬州全線直達通車尚未定期

日聯合艦隊五日操演過廈

陳主席電李時霖代表參觀

林知淵明晨乘輪前往

日海軍第一二聯合艦隊定五日演習過廈特招待我國官憲及各界人士至廈參觀已見前訊茲悉省當局据日本駐閩海軍武官須賀彥次郎通知後已轉知廈市府及沿海各縣通知轄內人民勿生誤會省府陳主席昨已電廈市長李時霖代表參觀省委林知淵則定今(二)日十時乘海甯輪赴廈參觀云

教部擬於本年度推行蒙藏回苗教育計劃

分配邊省教育文化補助費

南京一日電 教部對廿五年度邊省教育文化補助費一十萬元之分配數額業經決定受補助者爲黔滇甘康青甯綏新察陝川湘藏等十三省幷經指定各省補助費用途訓令各該教廳遵辦又教部擬就本年度推行蒙藏回苗教育計劃內分訓練師資設立小學社會教育生產教育編印教科及識字課本中等教育國內留學補助籌辦與指導經費及籌辦注意事項等十項幷令各該廳局遵照實施

公務員飛機捐疑點

內部請更正通行

南京一日電 內部續征公務員飛機捐辦法第三條第七欵內載四百〇一元至六百元者月捐全額百分之八又八欵內載六百元以上者月捐全額百分之等語是連額適爲六百元者其捐究應照百分之八征收抑照百分之十扣繳頗滋疑問第八欵內六百元三字似係六百〇一元之誤日前特具文呈政院聲核轉請更正通行政院以所呈極是一日通令遵行

各監使呈請

令飭各省市政府應移送通知事項

南京一日電 監院各省監使高一涵戴愧生周利生丁超五方覺慧苗培成陳肇英等監區內省市府所編製之省市縣施政計劃書在使署工作上有參考之必要又縣長以上人員若遇更調使署於其考核公件每感困難特呈監院轉請政院令飭各該省府嗣後應將所編製之省市施政計劃書移送使署一份俾資參考遇有縣長以上人員之更調即行函知使署藉便考核政院頃已遵辦

昨日西安地震

震源由西方來

西安一日電 西安一日下午二時地震地下有隆隆之聲室內棹椅電燈均動搖約五六秒鐘即停止震線似由西方而來市面頗有損失

廣州軍警在石頭鄉起獲白銀及軍械

另有高逾丈餘鐵櫃無法啓視

廣州卅一日電 三十日軍警續在霍芝廷原籍石頭鄉所辦之利民與蘭絲廠內起出白銀十餘箱另有高逾丈餘之鐵櫃一個管櫃人已在逃無法啓視現派兵監守又在團局內搜獲高射砲兩挺輕風機關槍四挺步槍廿餘枝子彈十餘箱

英俄海軍協定在原則上業告成立

俄國海軍得以大事擴張

倫敦三十一日哈瓦斯電 英俄海軍協定在原則上業告成立蘇俄雖不復堅持原有要求但據消息靈通方面聲稱此項協定准許蘇俄建造主力艦二艘甲級巡洋艦七艘故該國海軍得以大事擴張此在德國方面或未能予以承認果爾則海軍限制種種努力將歸泡影矣英海軍界人士現以爲蘇俄所當建造之新艦大部份將隸屬於遠東艦隊故於波羅的海形勢不致有所變更

國大選舉事務所昨日業已正式成立

自由職業團體限二十日前詳報到京

國民大會本省代表選舉事務所業於今日正式成立各幹事組長股長均到所辦公民廳長高登艇兼任選舉總監督因係兼理性質故多由總幹事王孝泉處理經常事件其他人員亦多係各廳處撥用另委事務員多人辦理事務至自由職業團體之選舉在京業已設有事務所專責辦理今日已通咨來閩着即飭令各自由職業團體(以 月十五日以前成立者爲限)將各該團體名稱立案機關成立時間經過職員經歷會員入會及執業時間服務地點限八月二十日以前呈報到所以便指定候選人名單云

陳聯芬抵省

定四日返廈

廈門市黨務特派委員陳聯芬以省黨部特派委員陳肇英氏業已由滬返省特於卅一日晨離廈遵陸來省當日下午六時抵達寓閩大旅社昨(一)日晉謁陳特派委員報告廈市兩月來之黨務工作情形並請示今後一切進行方針並聞陳氏決於四日(下星期二)即行遵陸返廈云

省會各保甲捐機獻壽

遊藝大會四日開幕

省會各保甲以蔣委員長勞苦功高而本年十月又值委座五秩大壽全國民衆均紛起捐機獻壽本市民衆未敢後人爰定本月四五六等日假西湖公園舉行捐機獻壽游藝大會藉表愛戴領袖之微忱云

地法院登記福星債權

福星小保險公司向地法院聲請和解惟負有監督小保險業之監理處對該公司所呈法院和解方案認爲不足保障保戶權益請由建設廳向地法院提歸行政處理一面由廳函請省會公安局飭傳該公司負責人而地法院對於本案則經庭論裁定受理惟裁定久未發出而行政處理亦寂然無聲而保戶正苦遙遙無期昨日忽得地法院第九九號公告各債權於七月廿九日至八月十日向該院執達員辦公室申報債額幷定於八月二十日上午八時在小保險監理處開債權會議監督人爲地院推事余高堅監督輔助人爲小保險監理處主任禎益祺

中藥業拍賣發生糾紛

中藥業去年禁止擇價拍賣呈經縣黨部核准最近有橋南巷頭福記舉行廉價該業公會已出制止不料大橋頭有金星參行入拍賣日昨公會曾開會議討論交涉辦法惟該行保係香港分號爲華來聯號華來經理王宗祺係公會執委之一議場各有辯論尚未解決以致斗中街玉芝號昨日亦行拍賣云

口臭舌膩

口臭之予人以惡感舌膩之口中無味往往帶有頭痛斯均為大便不通之證象欲免除上列各症首宜通便使腐物肅清而肝部能回復平時狀態第威德潤腸丸為去除肝火通利大便之無上良藥因純以草藥格製而成性質溫和而能迅除腐物積食絕無腹痛冲瀉之弊欲除口臭舌膩胃不消化肝火便秘面黃頭痛頭暈等症請日服一二丸至一切復原為止

第威德潤腸丸

有平肝潤腸開胃之功

各大藥房均有經售

L18

律師黃萱耀堂 一 律師趙律君 一 免費實授家庭工藝 一 閩江輪船期

事務所龍山巷新門牌卅八號

事務所在市內東街豪古營九號

輕氣球永固磁膠橡皮圖章乾洗皮衣粉兒童新奇玩品等本小利厚家庭工藝數十種面授函授均保成功茲爲提倡工藝舉行工藝運動印贈免費傳授工藝券憑券選習各種工藝不論面授函授一律免收學費函索該券剪「求」附回件郵票寄上海法租界敏體尼陰路文元坊利華工藝研究社即贈

……錢一切手續倘有據未檢回從今以後作廢不生效力特此登報聲明　吳菽耕謹啓

祥順郵船　裕晴川汽船　新建泰汽船　三象汽船　八月三日開往谷口　八月四日開往谷口

駐閩國軍 奉令向粵境推進
閩粵各段各路限即日全部完成

粵軍黃任寰陳漢光等部近奉中央命令即向廣九推進潮梅一帶防務全交駐閩中央軍各部接替頃據確息駐閩第九師李延年八十師陳琪等部刻已分向粵境移動日來閩粵邊界軍運極忙駐閩綏靖主任蔣鼎文爲便利軍事運輸起見特嚴飭杭新（上杭至新泉）杭峰（上杭至峰市）平饒（平和至饒平）雲詔（雲霄至詔安）各路工程所有未完工程務即漏夜趕築以利運輸惟粵邊汾水關蕉嶺黃崗饒平等處公路前當粵軍撤退時多被炸毀交通殊受阻碍昨日已由綏靖署調派大部工程人員前往蕉黃等處加工趕造限即日全部完成所有各路路工資由各該段駐軍人民担任日來閩粵築路工程已呈極度緊張云

私設米牙
擅行抽耗形同稅卡 不照納者竟遭兇毆

時屆秋穀登場城市米商紛向關外各鄉購粟碾米售市各商向東西南三鄉均可直接向農民採購惟北門外五鳳鄉（粗蘆店）有林則新者在該地設牙評價從中按包抽例形同關卡據云業此已歷數世矣惟各米商多被壟斷故有不願向其糴買者有丞相坑人劉元通者素業糶米日前偕子光烈在附近排塘地方購粟八包共六百餘斤裝貨車一輛父子二人前拉後推行抵五鳳鄉林之門前則勒覓牽其子妹仔及妻媳等多人遏出攔途向劉交涉謂其既不托該牙代購例耗亦須照納以免他人效尤與彼權利損失劉以無理要脅不肯接受遂起衝突劉有大秤一桿被妹仔奪去爲武器當場劉被擊傷頭背脚等部光烈傷胸部父子掙扎而竄遺粟一貨車五十五保保長林傳後代爲收存昨劉元通及子光烈赴地方法院請驗經鄧檢察官驗明確有成傷日內即可拿兇究辦云

閩浙邊境勦匪軍事 張發奎已重新佈置
五十六師湯旅長抵壽甯指揮

閩贛浙皖四省邊區清勦總指揮張發奎氏近對閩浙邊境匪氛決於短期內澈底肅清浙方泰順龍泉各地業經增調一師以上兵力與閩境部隊取得密切聯絡浙軍任攻擊閩軍任堵勦目下已照辦計劃開始行動據軍息五十六師湯旅長抵壽甯指揮云

新任財政廳長 斯烈決定月底晉京
向財政當局報告請示閩省財政措施

新任財政廳長斯烈蒞任以來對於本省各縣財政已在着手整頓茲悉斯氏決於二三星期中將省財政整理有緒後本月月底即赴京一行向財政部報告閩省財政情況兼有所請示

省會 妓館妓艇管理規則已頒布
省保安處令水警總隊省公安局遵辦

查省會妓館妓艇妓女管理規則前經省府擬定提交七月八日第八十二次省府委員會議討論當經議決交民廳審查茲聞此項規則已審查完竣全文共三十四條省保安處已將該項規則原文抄發令飭省會公安局水警總隊遵照辦理外並着水警總隊將前訂之取締水上娼妓規則廢止矣

管理規則

第一條　福建省會公安局及水警總隊爲管理省會妓館○艇○女及防止病毒傳染起見特訂定本規則第二條凡在本省會爲○館○艇及娼○營業者除法令別有規定外由主管公安機關依照本規則管理之前項主管公安機關（簡稱主管機關）在陸上爲省會公安局水上爲水警總隊部第三條凡在省會開○館或水面○艇者應先具聲請書載明左列事項呈請主管機關核發許可證一、呈請者性別年齡籍貫住所二、○館或○艇名稱三、開設地段及門牌艇牌號數四、○女等次人數及其姓名年齡籍貫第四條公安局發給○館許可証以一○館爲單位依照左列規定收費甲種，凡館內○女領取一二等執照者屬之每月徵收許可費十四元乙種，凡館內○女領取二三等執照者屬之每月徵收許可證費十二元丙種，凡館內○女領取三等執照者屬之月納許可證費十元丁種，凡館內○女領取四等執照者屬之月納許可證費以收容○女人數計算六人以上八元五人以下五元三人以下者三元第五條水警隊發給○艇許可証以一艇爲一單位依照左列規定收費甲種，每艇○女六人以上者給甲種證每年收費二十元乙種，每艇○女三人至五人者給乙種證每年收費十二元丙種，每艇○女一人至二人者給丙種證每年收費六元前項許可證每年換領一次已領乙種或丙種證者如增加○數得隨時補足證費報請改發第六條許可証應懸於○館或○艇顯明易見之處以便稽查許可證中途遺失者應呈請補發減半收費第七條○館○艇對於本規則應嚴格遵守并不得有左列各事項一、販賣或誘拐良家婦女爲娼○二、收容來歷不明或非出自願之婦女爲娼○三、虐待○女四、强迫○女留宿遊客五、容許未滿十六歲之○女留客住宿六、容許已染花柳病之○女留客住宿七、容留匪類及聚賭吸烟八、容留○女或僱傭以外之婦女寄宿第八條○館○艇應有預防病毒傳染之設備凡○女留宿客人之前後應予其洗滌局部前項洗滌用之器具藥品由檢驗醫師規定並指導使用之第九條○館○艇或他人對每一○女放合計債額不得超越下列規定數目一等○女三百元二等○女二百元三等○女一百元四等○女五十元對○女放債欵額超越前項數目者無請求權債欵利率週年最高不得逾百分之二十並不得以利息滾入原本再生利息○女對於債欵得分期清還（以○代妓）（未完）

閩侯新任縣長 霍六丁昨接篆視事
陳世鴻親自交卸後始離縣府

閩侯新舊縣長於昨（一）日上午在縣府大禮堂親自舉行交接到舊縣長陳世鴻新縣長霍六丁暨縣府全體職員及來賓等百餘人八時開會行禮如儀後陳霍兩縣長相繼致詞及交印受印後陳舊縣長即向霍新縣長握別正式與垂治兩年之閩侯縣府分離縣府全體職員及保安隊全體均至縣府前廣場方始回府霍新縣長於當日即行視事並定下星期召集全體職員訓話除委任王叔珍爲秘書房世豪爲監印霍瑞五爲會計兼庶務外其他人員均未更動云

各善社社員 尚在繼續偵捕中
社產由各警所派員監視

本市贊善社等因有某項嫌疑經公安局派特務組分別將該社社員拘捕訊究前後六七人現當在繼續偵捕中至各社社產日前暫由各該管警所派員監視靜待當局解決查各善社素有崇尚皇帝之思想聞現已有相當之組織云

努力小學 最近設施
整理圖書館 改築體育場

三民里私立努力小學本期設立兒童圖書館除原有各種儀器標本模型均加以整理茲聞該校長林逢時又向滬採購兒童圖書玩具一大批藉以充實內容設備云又訊該校爲貫施健康教育計劃決將體育場全部改築並購測量身體之儀器數種云

省會公安局 將改稱爲警察局
省府奉令斟酌情形辦理

省會公安局前於周蔭人督閩時稱爲警察廳迨後屢經變更組織始改今名近中央爲劃一各地警察機關之組織起見統令將公安局改爲警察局內部組織亦略有變更聞本省方面業已奉到此項明令對於省會公安局及各地公安機關之變更組織加以縝密檢討擬斟酌情形將省會公安局改爲省會警察局大約十月中旬或可實現其餘各縣公安局機關亦另設警察局自二十六年元旦分別設立云

理髮匠妻 一胎三兒
其前兩兒生殖器官不全

廈訊思明南路南星理髮室理髮匠許振東福州人年二十八歲妻蘇氏二十五歲夫婦同住於南星二樓其妻懷孕已久於日前分娩接連產出三孩除最後產出之一孩各部健全外餘兩孩之生殖器未完全據眼見之婦女云該不健全之兩孩一缺陰莖一缺腎囊奇聞一傳往觀者大不乏人然除許之親戚招待外餘均饗以閉門羹云

種植相思樹
建廳令南日島

南日島特種區署前曾請示關於該區此後宜種何種苗木一案昨經省建廳指令該區以大規模舉辦造林因特殊情形或有困難之處而每年一度之總理紀念林工作極爲有限仍應遵令籌備不容漠視該區孤懸海島關於樹種之選擇務須注意先期尋覓可以抵禦之樹種（如松樹相思樹等最爲相宜）以資試種仍仰遵照認眞辦理以符中央提倡造林之至意云

潔淨獎金 猜字遊戲已開封

大山化學工業社潔淨猜字遊戲於日昨（一）十時在南公園福建國貨促進會當衆開封邀請該會總幹事蕭一健夫人打破玻璃球取出紅布上寫「化土料造國貨興奮民族」十字字底參觀者約有三四百人並饗來賓以茶點畢閉會至得獎者五日另函正式通知及發報發表云

茉莉花售價跌落

茉莉花爲閩侯農鄉大宗收入去年售欵達二百餘萬元本年入夏以來天時炎旱茉莉性喜乾燥故出產頗爲充足惟本年天津茶市不佳售價漸落茶行多數虧本而東三省及熱河每年銷茶不少又受爲組織提高關稅辟壘森嚴閩茶入口銷路十不及一茉莉因之少用所以花價不振下月每担祇售二三十元農民得咸困苦近日各茶行對於初設之茶業製造營業稅力難負担旅閩茶商已去電皖浙皖北貨出口則茉莉花來益無出路影響農村經濟平鉅云

平潭沿海 散匪已告全部消滅
高誠學電省報告勦辦經過

閩東平潭沿海素爲匪徒出沒淵藪自經我嚴密巡剿四出剿辦後勢呈弩末月前保安第二大隊高成學部曾於南日島緝獲該島匪首郭古樓外並擊斃匪徒甚多餘孽知難立足遂狼狽逃匿渺如黃鶴茲據軍息日下該邑零星散匪已告絕跡地方安靜高誠學昨日特電省方報告剿辦辦過並聞水警總隊部爲防患未然計昨已特派海鷹海鳧等警艇常川在附近海面巡弋云

各縣軍訓省令一律舉行
富戶子弟公務員教員均不得規避

吾國民衆體質素弱國民軍訓之舉正爲鍛鍊體魄與振作精神之唯一方法聞省府近特通令各專署各縣府今後國民軍訓時凡富家子弟及公務人員教職員均不得規避一律執行云

青年服務團
改由社團學校担任

省新生活運動促進會以過去對於服務團之組織原由青年服務之組現奉總會通告對於青年服務團現暫停組織改由機關社團學校名義自行組織呈報備查經即轉飭各縣遵照辦理云

公安局「女警」
即將訓練完畢 定有服務辦法

省會公安局前爲增加警察效率起見曾招考女警十餘名予以切實訓練現將完畢刻公安局對各該警之出發業開經已大體決定二人撥充女看守所充看守生每分局派一人協辦理戶籍事宜其餘留局担任警察事務聽候調遣云

稅務稽查處 調動人員

稅務稽查處近對各分所及本處人事多所調動除○十第一分所已更調外茲又將第三分所所長邱才炳調處候用遺缺已明令委派李警齊氏繼任李奉命後即日前往接替云

李文濱 文海同姪伯初啓事

文海等共有坐北朝南牆屋全座計五間排又右邊花廳壹堵坐產閩侯縣伙販街泰盛里內該屋於民國十五年陰曆六月初五夜因鄰居失愼該契劵與屋一併被焚除補立契據估值投稅并向土地登記處登記以爲共有管業憑証外特此聲明

感謝良醫

今春余患腦疽頗瀕危殆幸賴淡橋蕭治安先生暨秋初二少君施治得恢復健康眞妙手也茲特登報鳴謝以誌不忘云

海關幫辦柯幼萃敬

曾長興生記紙行啓事

本行開設潭尾街專以採辦毛邊紙剔選督造長慶豐寬裕成各牌號均經呈請中央實業部商標局註册專用有案貨眞價實馳名已久深爲各地顧客所歡迎爲杜防假冒起見於商標局加註篆文曾字商標以資識別近聞仍有任意仿冒頗不乏人不特有害本行商標專用權實對於顧客兼行詐欺取財之手段殊屬有傷道德用特登報鄭重聲明嗣後如承光顧本行所出之長慶豐寬裕成各牌號毛邊紙務須認明加印篆文曾字商標方爲本行真正出品否則皆屬假冒貨品願任報告之責者本行當照破獲貨物多少酌提酬勞金奉送決不食言恐未周知特此通告

長樂縣澤里鄉陳恒花前誤聽讒言誣陳天泉害花子麻哥事今特聲明道歉鳴謝啓事

啓者恒花長男陳麻哥原充英國海軍R.F.H. MAR KRISHNA運粮船水手曾蒙該船水手長陳天泉情關同族攜帶船上工作詎料花子麻哥於西曆一九二四年五月三十一日在船因公斃命該時復蒙水手長陳天泉極力懇告船長道花家庭苦況後蒙船長見憐即往航海聯合會兼該公司報告一節蒙該公司恩准給卹金一千二百三十元但花前因山川遠隔誤聽讒言謂花子麻哥被陳天泉所害向長樂第六區署呈訴此次幸陳天泉聞信請假返里涉訟事經公證人考究方知花子麻哥確係因公斃命且蒙陳天泉准卹金花從前之誤會自知理曲今特挽同公親等向陳天泉道歉並向區署呈請銷案外無以爲報用特登報聲明道歉並鳴謝惆諸希察鑒爲荷此啓

陳恒花啓　二十五年七月　日

沂春亭分號書場

按日聘請　明季史乘　大紅袍　雙門大先生演講

本場招待周到場所寬敞猶爲餘事而空氣流通更合消夏納涼之條件諸君曷興乎來

時間　每日下午二時至五時半

價目　茶位書費每位一百洗澡另加六分

住址南台洋中亭路　電話二四六二

有財物者亟宜注意

語云一星之火可焚巨廈火災之足以危害財物可想而知本公司爲保障商元開業以來僉經三十載而中國各民財物安全起見實備資本壹百二十萬大市鎮及南洋華島均有分局及代理處素愛國士商格外光顧營業日見發展現更設代理處於福州以便各界投保倘蒙惠顧價格克已辦理通融有財物者既得本公司之保障雖險而不險矣此佈

香港先施保險置業有限公司
總經理先施公司
正司理夏從周
副司理鄭文耀
福州代理陳絅文

小孩子要多洗手

我的小寶寶。你的手又弄髒了。趕快用利華衛生藥皂洗。它能殺菌除垢。你要記牢。每次吃飯之前。一定先要洗乾淨手。

利華衛生藥皂。品質純淨。藥味濃厚。故其殺菌之能力特大。且藥味洗後即無。然皮膚可常久的受其保護。使病菌無從侵犯。

利華衛生藥皂

認明匣上中英文字樣以防假冒

駐華利華肥皂有限公司謹啟

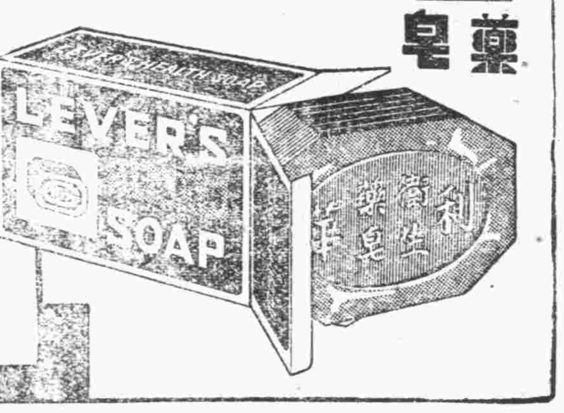

請將姓名地址填入附上之贈券內寄交福州中亭街廳油衛一號中國肥皂公司即可得秘有興趣之「保護康健之方法」小冊

姓名
地址

求是二

商標 解百勒 麥精魚肝油

強健之兒童亦需要此種維他命食物

TRADE MARK 'KEPLER' 商標
COD LIVER OIL WITH MALT EXTRACT

不論如何強健之兒童亦能獲益於「解百勒」麥精魚肝油每日一匙即能使骨齒堅固四肢壯健

包裝 用衛生方法封口之玻瓶裝大小二種

本品貼有華文瓶簽各藥房或百貨商店均有發售

BURROUGHS WELLCOME & CO.
(PROPRIETORS: THE WELLCOME FOUNDATION LTD., LONDON, ENGLAND)
LONDON AND SHANGHAI

英國倫敦 中華上海 寶威大藥行 (英國威氏基金有限公司)

將此券剪下並附詳細地址寄至本行當贈解百勒麥精魚肝油仿書

Sh. 341—6

腎虧

掃盡青年幸福！

背痛乃腎虧最顯明之徵象

背痛乃腎虧之警告以示腎虛急待援助以除血中遺留過多之尿酸倘不即謀妥治則風濕水腫神經痛臂筋痛頭暈目眩小便諸疾等將接踵而至一生幸福因此掃盡兜安氏秘製保腎丸專治腎虧所致各症不論輕重同一神效所異者服量之多寡而已每服一次恢復已失之幸福一級其效速而性和故老年人可常服以強腎不但延年益壽且能享青年之幸福也

上海兜安氏西藥公司啟

各大藥房均有出售

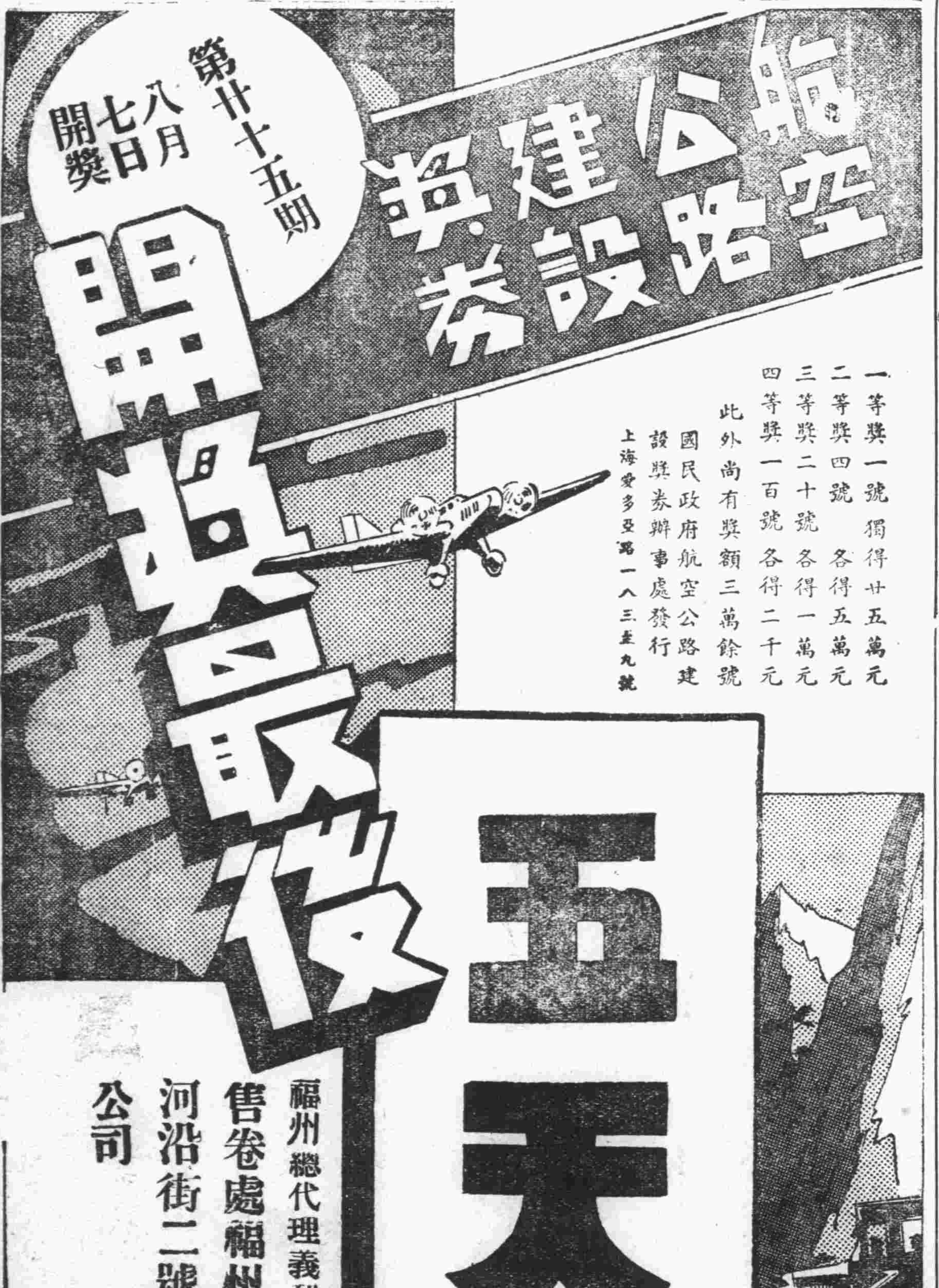

航空公路建設獎券

第廿十五期 八月七日開獎

開獎最後五天

一等獎一號　獨得廿五萬元
二等獎四號　各得五萬元
三等獎二十號　各得一萬元
四等獎一百號　各得二千元
此外尚有獎額三萬餘號

國民政府航空公路建設獎券辦事處發行
上海愛多亞路一八三至九號

福州總代理義利公司
售卷處福州洲邊河沿街二號大昌公司

(廿二)四

敬送遺精早泄秘方

本主人家藏秘方一種，專治男子遺精早泄，陽萎，腎虧，不育諸症，神效驚人，百發百中，公開後，治愈者已達數千人，皆有來函證明，莫不稱奇不止，嘆爲希世之奇方，各界欲索取此方，前此報請向上海法界霞飛路和合坊七十四號，張世德堂函索可也，分文不取……

世德堂主人張雲山敬啟

(求是)

福州電汽公司啟事

逕啟者用戶諸君如有惠臨敝公司或敝公司指定之代收電費處繳交電費時務乞隨帶敝公司第一次或第二次收費員所留交之收費通知書以便核對收費而免錯誤爲荷

彩菊牌襪

式樣摩登
顏色雅緻
質料優良
寬緊合度

批發價目表函索即寄
來函聲明向報介紹

中華第一針織廠出品
上海四川路泰安坊

好事將近 奈暗疾何

終身之大事瞬屆。而淋濁之暗疾未愈。既慮見惡新人。復慮累及子嗣。興念及此。不寒而慄。山得爾彌地，成分純正。藥力穩妥。不論新淋老濁，誠能依法服之。確能於最短期內治愈。並可保證斷根，永不復發。請即試服之。

全國各地中外藥房均有出售

法國基利謀藥廠精製
華商新華行獨家經理
上海江西路三六七號

備有專論淋濁小冊承索即奉

(一)

法國老牌
山得爾彌地

福商特訓週刊

志維

第三期　二十五年八月二日出版　私立福商小學暑期特訓團編　校址福州南台大廟山電話二五二一

貢獻給家長的幾句話

中國人的家族觀念，可以說是世界上最強的。家裏養了男孩子，便覺得非常欣喜，假使生了女孩子，多少總有些不滿意，因爲男孩子會「榮宗耀祖」，會替家庭做了許多事。現在這種重男輕女的思想，雖然改變了許多，可是兒童是私有的，這種觀念還是深深的種在許多做父母的腦筋裏，對於兒童，不是十分蔑視，便是溺愛非常。這實是大大的錯誤。其實社會的共存共榮，才是人類生活的目的，各家庭不過是分負了兒童的生活義務，斷不能就此認爲兒童是私有的，而任意處置。各家庭既然是分負了兒童生活的義務，那就必須切實教養，達到對社會服務的目的。目前正是非常時期，各家庭應該明瞭際此存亡危急之秋，兒童雖然仍是生活在家庭裏，各家庭一定要把兒童教養成民族國家的兒童，而不是私有的兒童，這才能發揮目前非常時期的意義，希望各家庭要尊重兒童有理的意見，答應兒童正當的請求，加緊教養兒童，勉勵他們做民族健全的份子，共同走到復興民族的大道上去。

我們兒童的呼聲：
大人允許小孩改造環境。
大人聽從小孩抵制私貨。
大人不迫小孩迷信鬼神。
大人不要蓄婢買童養媳。
大人不要虐待童工藝徒。

大家不買「私」貨。

〔特載〕慶祝兒童年閉幕遊行

七月卅一日爲全國兒童年閉幕，本市尚無若何舉動，本團爲喚起民衆注意起見，特派遣脚踏車隊，及一部分團員，乘坐化裝汽車，遊行城台，沿途奏樂，高唱兒童年歌，並散發宣傳品，觀衆頗爲注目。玆將宣傳標語錄下：

我們兒童的責任：
要改造環境，避免惡化腐化。
要嚴拒「私」貨，抵抗經濟侵略。
要破除迷信，實現科學建設。
要努力求知，準備復興民族。
要鍛鍊身體，準備爲國犧牲。

我們兒童的請求：
商民不賣「私」貨。
工人不運「私」貨。

本團大事記（三）

七月廿三日至卅一日

七月廿三日（木）　本日起下午自學活動時間，改作時事演講。主席，紀錄，司儀，司琴，演講者均由各團員輪流担任。

廿四日（金）　公佈暑期特訓團成績考查辦法。

廿五日（土）　上午九時赴省政府教育廳，省黨部，高等法院等處參觀，並遊泉山古跡。

廿六日（日）　第六次洗澡。

下午自由車訓練開始。

第二期週刊出版。

廿七日（月）　紀念週。

第三次體重測量。

廿九日（水）　第七次洗澡。

下午三時，團員由各隊長率領，分別前往青年會，福建促進國貨公會，五里亭農村服務部，福州電報局，孤兒院，閩侯縣商會等處參觀。

卅一日（金）　本日爲全國兒童年閉幕，本團特派脚踏車隊，及一部兒童乘坐汽車，遊行城台各大街，沿途高唱兒童年歌，並散發宣傳品。

團員消息（三）

七月廿三日至三十日

（一）陳理廣二十三日早晨，瘧疾復發，經就醫慈惠醫院後，已全愈。

（二）王孫培仍就醫於慈惠醫院，現已停止其劇烈運動。

（三）陳仲祥廿七日下午五時發生瘧疾，廿八日由其家長領回自醫。

（四）陳增端三十日早餐後，突發頭痛，頗劇，經就醫後，旋即全愈。

（五）最近所舉行之時事講演，成績頗佳者有王孫天，陳鏡清，方子儀，張洛銘。

（六）各團員前以初次入訓，生活驟改，體重多呈降低現象，最近生活已頗安定，第三次體重測量結果，體重有大部分較前增加。

日記選

國旗要敬重

王孫夫

七月十二日星期日

炎熱的太陽還掛在天空上，驟然大雨傾盆而下，這時我正在操場上練習吹號，恐怕大雨淋濕衣服，趕緊提起脚來就跑，忽然想起國旂還沒有降下，又立刻跑回去降旂，但是，只有我一個人，降下的時候，顧着旂的這邊那邊又垂下地面來，我只得大聲呼喊同學，可是我叫得很多聲，却沒有一個同學出來，那時雨越下越大，我只得自謹愼些，慢慢地把旂收起來。

吳團長的訓話

陳文鎬

「……今天各位學生到這裏參觀，兄弟是很羨慕的，本來軍隊是不聽够參觀的，因爲你們各位學生是「特訓」的，我現在是特別的允許，你們這個「特訓」最大目標，簡括的說，便是要訓練一種「適應非常時期而且能够改造環境」的兒童，要訓練這一種「適應非常時期而且能够改造環境」的兒童，那末，你們對於軍隊方面便不能不參觀了，這個參觀你們可以知道某種的槍，某種的砲，是有怎樣的功能，是要怎樣的使用，也可以知道軍隊裏的食，衣，住，行是怎樣的，這樣，便能够改造環境的了。還有是說國語，說國語是改造環境的一種，因爲中國土地廣大，而各地都有各地的土語，這一地方的人，到那一個地方去，他們的語言，便不懂了，大家便不能會話了，這是多麼不便當呢！所以你們要能說國語，不但在校內要說國語，便是在家裏，社會裏也不能不說，這樣能使大家的語言統一，這也是改造環境了。中國古語上有說：「國家興亡，匹夫有責。」改造環境也就是你們的責任了，……。」吳團長的訓詞，廣使我們念念不忘！可惜記得很不清楚，這一點對於團長是非常慚愧的！

參觀科學館記

林文光

上午八時由本校操場出發，參觀了憲兵團團本部後，順便又到科學館參觀，裏面有許多奇禽怪獸，我差不多都沒有看見過，

獸中三傑獅，虎，豹，牠們都有着牠們的雄威，咆吼一聲，令人魂飛魄散。白鶴亭亭玉立，兀然不動，好像什麼事情都不管的樣子。黑熊，他最滑稽，關在鐵籠裏，還做出許多可笑的形容，令人不禁發噱。那各種各式的猴子，他們的容貌和動作，也使我看了不捨走開。那裏還有許多剝製標本，飛禽走獸，我看都看不完。那中間最使人注意的，要算那一條巨蟒了。他的形容，十分猙獰，令人看了，還要害怕。那精美的翠音，雄偉的形態，勇敢的神精活潑的舉動，眞使我忘歸。我想自從我做嬰孩起，今天才可算是落在大自然界裏。看完之後，大家集隊，我只得依依地走出門口上車了。

自由參觀記

方子儀

七月廿九日晴

團長要訓練我們對人接物的能幹，特定今天下午，各中隊由各隊長率領，分赴各處參觀，第三中隊是由我帶領前往福州電報局和閩侯縣商會參觀。本隊大家的決定，是先到電報局，後到商會。我們是第一次的自由參觀，處處都很當心，一切的行動都很嚴謹，可是到了電報局，經傳達處傳報進去後，據他的回答，我們缺少老師的領導，不允許我們參觀。我初次碰壁心裏慚愧非常，在那兒說明了許多的話，還得不到他們的諒允。後經隊員的同意，便改道來商會裏參觀。到了商會，我便打電話報告吳先生，請示機宜。吳先生便打電話向他們接洽，結果也沒有方法。我們只得返校。

通訊隨錄

給叔父的一封信

李英

八叔父：

侄女在校和錦姊珍妹依着生活時間表做事，先生們很竭力教我們，我們也很出力求學，我們讀的書，是中國兒童時報，算術和珠算是先生編的，在還未搬進學校的時候校長有說『這回算術提高』，的確的，一張分過來的算術和珠算，都是不好做的，但，聽了先生的講解，也有些理會。叔父寫給錦姊和珍妹的信中有說侄女的信比錦姊好，實在沒有這回事，老實說：錦姐的信有拿去登報的，叔父你只要下星期看看福商特訓週刊就知道了，侄女只是才學寫信，寫得不好，只當是學習罷了，請叔父別弄笑。珍妹的病狀已輕不必時念。餘下次再談

祝你夏安！

任女英謹上七，十九。

給雙親的一封信

陳鏡清

父母親大人：

七月廿五日本團參觀省政府的教育廳，健康委員會，以及高等法院，省黨部等，現在分別說給你聽。

教育廳是全省教育最高的機關，內分三科還有祕書督學等，人員都很努力辦公。健康委員會，共有三四室，裏面收拾得不可言狀的清，兩壁懸着衛生掛圖，櫥內羅列藥水，他的設備，很像一個小醫院。

高等法院是全省司法最高機關。法官們穿着奇怪的制服，在着審判是非。那裡有一所陰黯的牢獄，許多的犯人，面黃肌瘦似籠中鳥般關在內邊，我眼看他們的慘況，又是可憐，又是可恨，爲怎的一定要做那些下流的事情呢？一回想，覺得這也不能單怪他們啊！這是社會的罪過。政府的罪過。教育不普及，以致他們走錯了路向。爸爸，你是個愛訴訟的人，希望爸爸不要太嗜好了，這不但別人受苦，並且自己也要吃虧。我們應該憐憫體恤那些無知的人們，他們如果已悔悟了，應該好好地去勸導他們，饒恕他們，這種事得了日了，與訟又有什麼益呢？兩位大人我的話對嗎？……

祝你平安！

兒鏡清拜稟七，廿五。

給團長的一封信

盧懋榮

團長：

我們的特訓，已將結束，眞使我覺得依依不捨；因爲我們快要離了團長那良好的教訓。現在我且把入團後，所得到的效果，一一報告給你聽吧！

（一）我本是一個不喜看報的人，自從團長利用許多好方法，來引導我們看報後，現在我已養成了相當的看報的習慣。

（二）我本來是來一個不會說，又不肯說國語的人，入團後，因爲了團中的規定，現在也已漸漸的說起國語來了。

（三）我自入團受你特別的訓誨之下，已把以前在家的壞習慣完全改革了。

這裏的團員幸福眞不淺呀！在這短短的時間內，不知得到了多少的知識，養成了多少的好習慣。這些都是你熱心教我們，愛我們，費了許多腦力，光陰，金錢的賜予啊！這眞是使我感激莫名。祝你健康！

學生盧懋榮謹稟七，廿八。

掃除穢氣　助我精神

花露水

福州廣生行啓

雙妹老牌爽身粉

中國廣生行出品

▶廣生行住城內南大街電話四七四七號◀　▶各處均有出售◀

化痰止咳—順氣平喘

夏日常備—百病無憂

金橘片　大盒一元　小盒弍角

痰氣金銀丹　每包五分

分售處　南台台江路泗佛道。陳逢樓旅社　福州城內總督口。天源齋京菓號

去年聖誕不能舉匙

今可運重百斤　風濕痛止矣

此人年已七十。人多囑其勿再操作。然彼不爲人言所料，竟能每日工作十時。其自述情形如下。「余今年七十。去歲聖誕時，爲風濕痛所困。不能沐浴。亦不能舉匙。人皆謂余不宜再事操作。然余今日工作之勤，且勝一般少年。百斤之重。余可運之。此乃古露精神鹽之賜。蓋余日取此鹽和茶飲之，並廣爲介紹於人。從前余非內人協助，不能獨自就寢起坐。但現在請看余如何。殊不能不歸功於此鹽也。」——季齋

風濕痛症，由於體內尿酸過多。古露精神鹽之成分中，有二種鹽質足以溶解尿酸晶體。餘則協助排泄器官排出溶解之尿酸。此外又有防止食物在腸道發酵之鹽質。旣免尿酸之再積，並使有礙健康之毒質無自而生焉。

各大藥房洋雜貨店均有出售

香港及華南總經理　太平洋行　香港德輔道中四號A

廣州分經理　金星洋行有限公司　廣州市六二三路第二號

廈門分經理　章永順父子醫生藥行　廈門鼓浪嶼

人生有遺精癆非常危險

君如有遺精癆身體非但虛弱極易感受疾病綿綿拖延非常危險務速購服攝生靈醫治一經服用當晚安眠熟睡決無夢遺自滑走洩等弊世界名醫一致介紹認爲空前新創遺精癆專劑任何十載以上重症一瓶即治常服功能補血增精反弱爲強所有因遺精癆發生頭暈目眩腰酸背痛精神萎頓行動無力均能在四十八小時內感覺奇效攝生靈藥力直達精血部分極速促成濃厚補中兼治適異尋常隨服隨患各補品其功力即在使血液濃厚超過常度十倍唯一獲效理由也新定安慰深況病家起見凡一次購滿半打持憑發槼可由本行負責治愈因深信一瓶即可辦除癆療故敢出此壯語本埠南京路中段三〇六美麗代理正威華美等藥房先施公司均售直向本行函購每瓶五元半打十三元寄力在內郵票可代

請用世界最神效專治遺精癆法國「攝生靈」

藥房均售

遠東經理　上海浙江北路底　隆華利行　電話四四〇八〇

攝生靈　遺精癆

福州萬國大藥房經理及各大藥房均有出售

古宮秘方　……又印特刊六萬冊各界索閱請節郵附函博濟局即寄　中國良心崇善會（秋）

……一六十四號接洽借廳送撤勿失良機

北平李文濤梓　漁氏特白

（不取分文）先祖如南公宦遊舊都得自內宮治健忘不孕遺精早洩……

返老還少

本器藉物理作用能根本治療男子一切生殖器病如遺精早洩陽萎包皮短小發育不全機能衰弱以及白濁等症功効神速萬試萬靈每日祗大便或臨睡之時用本器治療十分鐘不出旬日即能見效凡青年受手淫之害以致能衰弱老人精力衰弱尚乏子嗣者不可不用每具十元

得心應手之第一利器

此種新式奇筆其墨水何時添注

一望而知故無臨時告竭之虞

閣下一度試用新式派克真空奇筆之後。對於舊有自來水筆。勢將情願屏棄勿用。此乃革命化之新式自來水筆。既助敏捷之文思。復令作書一事，由工作而化為愉快。派克真空注墨筆，為全球人士三比一之心愛妙品。儲墨量增多百分之一〇二，而體積並未加大。其於十四個陳舊部分，一律廢棄不用。儲墨地位，至此乃增多二倍。筆中墨水之量。又能時常可見。持筆赴光亮處，從其絢爍之環圈而窺之。何時加墨，一目瞭然。此誠緊要關頭之一大保障也。筆尖正反兩用。無庸調整。向下可作通常字體。向上可作輕巧細緻之字。請即日前往附近高等文具店，一視此卓越之名筆。各式俱備，任便揀擇。

派克快乾墨水——此種新式墨水。隨寫隨清。毫不滯澁。墨罐能各物。自來水筆均適用之。

Parker VACUMATIC

批發情形請向總批發處詢問

中國總批發怡昌洋行

香港法蘭西銀行房子

（二）

殺蟲清泉餅真有起死回生之功

啓者鄙人世居山兜尾靈响路六十七號門牌連年而來家中大小多見疾病或皮膚病痛癢毒發作苦痛難堪每月工作進欵入不敷出本月十日親友陳君壽如由厦返省到舍探病鄙人頃將凝情逐一告訴之後陳君立到前後門四處詢看一週急告鄙人此屋弊病何不之知厠所離井不遠溝路近於井邊汚穢溷水湧入井泉含無數微生蟲毒質每天煮飯烹茶食之胼有益處只有妨害衞生幸得我們早到汝家指導否則性命之憂並我前日到舍親處林君松藩應酬全家六口聲啞四人日手足濕毒不可言狀纏綿未了原因與汝同病調杳屋上天台猫屎鳥屎積聚天溝旁邊下雨時流水經過此屎流入虹中城鄉之人多食雨水天井備有大缸認爲寶貴何不研究云云我告訴馬上趕快到台江路萬國藥房買清泉餅壹瓶價値無多益人不淺且河水亦有不潔之虞溪洪汚穢更不可言照法使用水清如鏡可保平安每年於春夏之交瘟疫萌芽時代我們均有備用致以全家很得安全康健勉力偉大警告同胞住屋有此魔病務宜注意諸聊書數言以表謝忱

弟趙德新謹啓

南台台江路二十六號萬國大藥房

南台台江路法大隔壁其昌洋

城內分售處下南路比西威牙科醫院

殿版銅刻 康熙字典十萬部

甲種一元　乙種八角　丙種六角（寄費每册二角三分）

印刷精良　精裝一本　攜帶便利

總局分局　同時陳列　歡迎參觀比較

世界書局

福州世界書局

★八月一日起★

文具部　紙張部　大廉價半個月

馮氏斷癮 救苦金丹

戒烟第一

君觀於老槍之悽慘情狀而有所驚懼乎？決心戒烟此其時矣！

救苦金丹專戒鴉片紅丸靈驗無毒十天斷癮戒時照常吸烟逐日見烟自厭絕無絲毫痛苦

中央禁烟委員會張主席及歷任大總統題獎

▲上海白克路大通路口天津峻芝堂發行▼

奉送戒烟捷徑函索附郵二分

上海新亞藥廠 國內第十診療所

福州安泰路

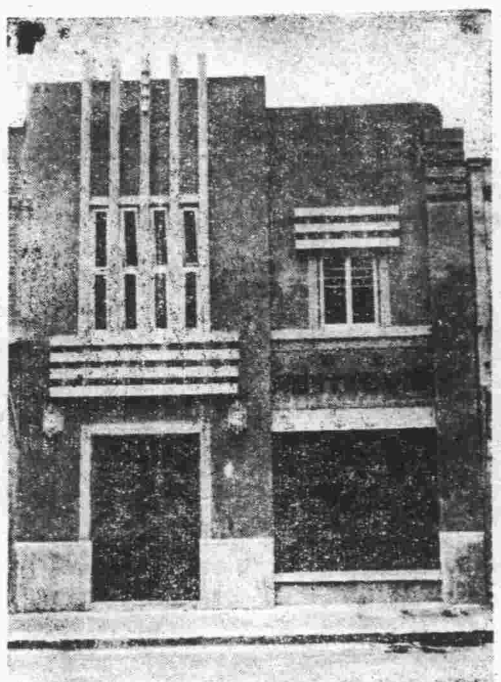

適應社會需要　倡導輕費治療

預定五年期內遍設診所千只

治療科目：內科　外科　小兒科　婦人科　牙科　花柳科　戒烟科　及其他各科

診察時間：上午八時至十一時　下午二時至五時　急症出診例外　逢星期日下午停診

主任醫師 陳舜臣

醫師 林崢嶸

醫師 陳復生

牙科醫師 陳光樺

顧問醫師 陳自警　王灼祖　林鶴性

力士香皂

力士香皂芬芳馥郁，歷久不退，且看膚和潤，無乾燥損膚之弊，敢進一言以為介紹。胡蝶

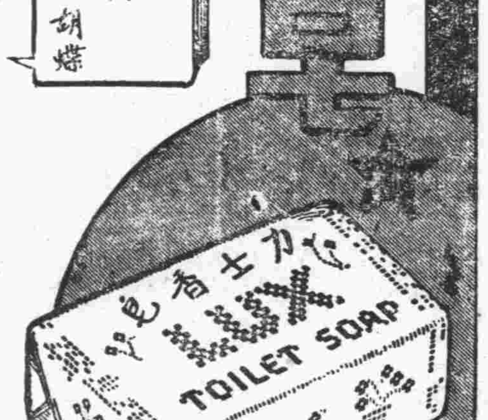

早晚淨面。用此香皂。可保毛孔清潔。肌膚光滑。故中外明星十九愛用力士香皂。以保美顏常駐。

『余雖喜用脂粉但淨面必賴力士香皂故能肌膚白嫩無疵』 派拉蒙明星克勞黛考白脫 最近影片「風流果」之主角

贈券
附上郵票五分請寄力士香皂一塊可供十日試用此致 福州中亭街麻油衙一號中國肥皂公司力士香皂部
姓名
住址
求是壹

梅濁克星

德國透膜殺菌白濁自療專药

五淋白濁……一盒斷根

專治尿道腫痛，膿血淋漓，新老急慢，五淋白濁，強力滲透，徹底根治，六小時奏效，一星期斷根。

特種梅濁克星　滲透性特強　治療力特速

送药理書　药房均售

上海柯爾登洋行經理

總經理萬國大藥房

[illegible]腦弱[illegible]種力[illegible]

（靈藥善書）[illegible]三十年來嘉惠鄉里俱奏奇效遵囑濟世敬托上海南市[illegible]局門路一二三號博濟局代發剪報函索即寄（福）

熱癤速愈　由於搽用如意膏

熱癤為暑季盛行皮患通常每生於頭部但有時足腿及身體其他部分亦有發生患者大都為小孩惟成人有時亦不能完全不患然而不論患處為頭部或他部更不論患者為小兒或成人但以現代醫藥科學療膚專品如意膏治之熱癤靡不速愈　廣東棠下和昌銀號陸麒紹君來書云（去夏鄙人足部發生熱癤百藥無效迨搽如意膏痛癢立止一週後即告痊愈矣）

如意膏不僅為皮病皮疵皮傷之爽適速效治療品且善保膚如於日光強烈之時出門之前先行薄敷此膏一層或一見日曬部分皮膚發赤即以此膏搽之即能防免烈日灸傷脫皮起泡等症

各藥房皆有出售或向上海江西路四五一號韋廉士醫生藥局函購每盒七角六盒三元五角郵力不取

◉怨耦成佳耦◉

男女和諧。歡同魚水。兩情繾綣。意何繆綢。吾願天下有情人之能終成美眷也。然舉世亦盡多佳耦成怨耦者。琴瑟不和之夫婦。勃谿。此誠閨房之隱痛。人間之憾事也。考其事變之起因。或為衰老無能之老夫。而與青春少婦強合。抑腎虧精稀之青年。而為雄健壯婦之配偶。性慾衰憊已不同。意趣所投亦迥異。故其遭受嗟怨。與不滿也必矣。是故求於巫山雲雨之前。必先利其干矛。務使陽物之機能活動有相當把握而後求歡。德意志

壯陽避毒　**蜜友藥精**

為當治生殖器病之外療聖劑。一經施用。奧妙不可言喻。保能深入不毛。銳不可擋。具龍威虎勇之氣。能握百戰皆捷之凱旋。若能與德意志『補腎丸』同時服用。更收不可思議之奇效。尋歡蜜會。閨室之趣。不可不備用。從此而後。天下怨耦盡成佳耦矣。

蜜友藥精每盒六角　德意志補腎丸每盒一元

但見人們笑　不聞人們哭

人不能無死。死得其時。死得其所。雖死猶生。倘事業未成所志未遂。因短命而死。則不獨為父母兄弟者悲痛罔極。凡知其事者。亦莫不同聲嘆惜者也。據專家調查。國人之患肺癆而死者。年中有數十萬人。其中尤以青年為最多。十里洋場。新塚壘壘。慟夫哭子之聲。悽絕塵寰。溯自問世以來。得此靈藥而慶生還全愈者。何止千萬人。銷行日廣。謝函盈篋。咸謂從此而後。荒原四野。不再見傷心慘目之象。搶地呼天之聲云云

療治肺癆　**白花肺癆草**

主治　新久咳嗽。吐血。咯血。痰中夾血。骨蒸。乾血。女癆。癆傷肺萎等症。

價目　單料每盒一元　雙料每盒二元

福州　台江路萬國藥房　觀井路診壽堂　觀井路明華藥房　代理

廈門中山路二一六號　大中洋行總經理

曾少乾在漳槍決（詳紀）

罪狀——組織偽青年鐵血團　搶劫擄勒勾結叛逆

漳州訊綏署於廿七日上午十一時派隊簽提反動要犯曾少乾積匪鄭遼鄭啓文等三名綁赴西較場執行槍決該犯等臨刑態度從容神色不變當遊街示衆曾少乾猶喃喃作語云來看僉　子鄭遼押前鄭啓於中曾少乾押後抵西較場各飲兩彈畢命茲錄綏署佈告罪狀如下照得匪犯鄭遼曾少乾鄭啓文等組織偽青年鐵血團聯絡土匪搶劫擄勒復敢勾結叛逆圖謀不軌均經訊明供認不諱實屬罪無可逭依法判處死刑除簽提各該犯等驗明正身綁赴刑場執行槍決用昭炯戒外特此布告計開槍決匪犯三名鄭遼四十歲龍溪人曾少乾五十五歲龍溪人鄭啓文廿六歲龍溪人查曾少乾為龍溪第三區東尾人過去擁資百萬人皆以金　子目之在賊致卒入漳時因夤緣得信任曾任賊軍需要職惟賦性浪漫揮霍無度迨賊去後遂流落廈鼓近年來值地方多故乃與內地散匪勾結企圖不軌卒在鼓浪嶼落網鄭遼為漳南鄉人平素作惡多端橫行鄉曲殺人何止百計近復與曾少乾等勾結某方組織偽青年團月前入同安有所圖謀被綏署拘捕鄭啓文為鄭遼重要黨羽亦於前月在廈就逮該犯等槍決後漳人聞之無不為之一快云

今年是霍亂年　應當快些預防

安泰橋新亞藥廠第十診療所免費預防注射

脚踏車在街上演習

不惟妨礙交通抑且異常危險

—公安局已令各分局飭警查禁—

省會公安局以脚踏車行駛街頭盤旋競走並當街演習駕駛不惟妨礙交通抑且異常危險致時生衝撞情事亟應從嚴取締以維秩序而利交通昨將分令各分局所飭警查禁云

南安小羅溪潭邊鄉　被匪攻入洗刧

損失達萬餘元　擊傷兩人幷綁去九人

▲晉北西埭鄉亦被匪攻刧▼

本報泉州電話南安小羅溪潭鄭今早清晨約四時許突被土匪百餘人攻入擄去鄉民九人中男姓六人女性三人幷開槍擊斃老婦潘立嬸一名又被流彈擊傷足部者二人一為少婦潘黃氏一為女童幷被焚毀大廈一座平屋一座錄物損失約達萬餘元洗刧歷三小時始呼嘯向八都而去

泉州社電話嘯聚南安八都山一帶之著匪彭明吳務前（二十七）日晨四時許率匪徒百餘猛各持長短槍攻陷小羅溪潭邊鄉刧僑商吳記身黃貌等數十家壯丁以衆寡懸殊無敢與抗任匪搜刧歷二小時始揚長而去當場潘立之妻被擊斃命又彈傷兩人一為潘爻彈中腰部一為楊九之女臨去時又將鄉民黃林黃餅黃看黃岸臭投（以上男性）吳周浴及吳美美女等七人綁架並牽牛五隻其他銀物細軟被搜刧甚夥損失約計二萬餘元事後該聯保主任黃佩木立馳報一區署轉請縣府派隊一面派員到泉向二二三旅旅部請速派隊進剿云

泉州社訊前（廿四）日晉北雙陽聯保轄之西埭鄉僅十餘戶距河市八里於晚七時許鄉民尚未晚膳時突有匪徒十二猛均着軍服持駁殼槍潛入鄉中假區署名義抽杳戶口鄉民不及提防匪乃乘機攻入鄉之周樓綁去甲長蔡乞並牽去耕牛三區河市區署聞訊區長陳仲光何桐弼聯保主任顧貽阡立率警馳往援救奈因距離太遠至達時匪已逃向惠西大山中云

歌女嫖客　雙服毒

自怨難脫火坑　毋甯殉情而死

廈訊七月廿七晨二時許同文路七十一號走唱周金秀家發生走娼與嫖客雙雙服毒案經周發覺後立報警將服毒者送入診華醫院診治因服量尚少又發覺甚早故經醫師灌救後男女兩人均慶生還嗣三分局即召該男女到案訊問據女供周先梅現年十八歲江西人於三四年前由我父包租與周金秀為娼言明四年為期本年五月間期滿但我尚欠伊百餘元迫我延長四月至我與陳其玉宮相識今已三四月情感頗洽彼此早有白首之盟但以經濟關係無力贖身故至今未能完成好事本月二十四晚與陳復遇於開元茶樓二號乃開房間度夜陳向我提及贖身問題幷言彼即欲回籍籌款贖我脫離火坑但我阻其行思及養母屢加笞責不堪其虐與其長此受毋甯雙雙服毒以了夙緣迨昨晚陳至我家時兩人議定吞服鴉片自殺時兩人身上均不名一文乃由我取出耳環一對着彼換錢購買鴉片吞服等情是實次訊該男子供名陳其英年二十三泉州人住開平路三十一號所稱與女略同不贅訊後該局乃備文予以解送總局云

雲霄轄古樓水頭一帶　被匪竄陷焚刧

燬民房數十座……駐軍派隊馳勦

▲……澄碼間蓮花山匪盜出沒……▼

漳州訊雲霄縣近因時局影響散匪蠢動各鄉村掠刧時聞雖經駐數度兜剿然匪以路徑熟悉此剿彼竄厥難奏功近日該縣屬之古樓水頭七里鋪一帶因駐軍他調突被股匪竄襲廿五日有匪五百餘亦竄陷該鄉被洗刧一空並燒燬民房數十座居民紛紛逃避現駐軍已派隊馳剿云又碼澄間之蓮花山匪盜出沒搶刧時聞商旅裹足須七五師派李營率隊前往遊擊並撫輯流民辦理地方善後云

發明[illegible]轉弱為強

法諸君欲治何病請來函聲明自當將對症療器之說明書寄奉

凡在於三月內購買者奉送性值洋三元之早洩預防器一具本局經售各國新發明之物理治療器械不論男女何種疾病均有專門療[illegible]無需服藥均藉物理作用而得全愈現在歐美十分盛行本局首先輸入如口吃近視耳聾失眠閉經不孕神經衰弱肝胃氣痛等均有特效[illegible]

▲上海赫德路園路恐角新學書局物療器具部▼

盧詩如秘製靈驗中和疳積餅

物非蠹虫不腐體非疳虫不瘦然疳虫之生常見於嬰兒凡嬰兒面色青黃四肢衰弱以及肛門奇癢常下白泡飲食少進甚至狠目暈眩譫語咬牙肌膚灼熱肢體疲倦好食香果餌厭嘗葷腴魚肉此皆嬰兒體內伏有疳虫之徵象也詩如研究西藥歷有年所精製新藥中和疳積餅之製係依華人體格配製藥料無論嬰兒年齡之大小與身體之衰弱均可服食此餅卜特自殺除疳虫之功效兼能使嬰兒身體日趨健康誠為除虫補體第一聖藥也服法詳列如下幸注意焉

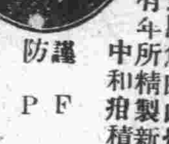

謹防假冒　PF　盧詩如監製

服法　一歲之內每粒分四次服　一歲至二歲每粒分二次服　三歲至五歲每次服一粒　六歲至八歲每次服粒半　八歲至十歲每次服二粒　十歲至十五歲每次服二粒半或其餘由此類推惟服時須空腹放口內咀嚼用開水徐徐送下或以白鹽少許冲開水送下服斯餅後須隔二小時之久方可進飯請為特別注意

中和大藥房　總號台江路電話二三四六　分號觀井路電話二三四七

英國化學藥劑師盧詩如謹啟

惠安前胡崎鄉　婦女入城請援

—洗刧一空被綁七人　沿途號哭為狀至慘—

惠安訊廿五日早七時許忽有老少婦女八九人由南門入城沿途散髮號哭自營部長叫喊狀殊可憫記者聞訊急往探詢悉係全鄉被匪綁刦爰誌詳情如下

距南門外八里之前胡崎鄉屬第一區轄僅七八戶惠西匪患縱橫該鄉壯丁平素頗能團結自衛有附近塔仔內鄉著惡李添水者在鄉糾集無賴專作挖墓及綁刦勾當月前李率其黨羽任前胡崎鄉附近挖一莊姓巨墓被該鄉壯丁探悉出而追擊李等所挖器物均棄置途上狼狽逃逸以是心懷不甘蓄意報復唯以該鄉守備嚴緊無隙可乘近匪氛復熾地方騷動李遂乘機糾率匪黨三十餘人於前（廿四）夜十時左右蜂擁入時新月枕高一部鄉人尚在外乘涼未睡見匪至羣避入室匪乃一面把哨要隘餘則挨戶搜搶全鄉無一倖免刦去首飾衣服器物無從統計少數壯丁因見匪勢洶湧爭相逃匿該鄉甲長莊坤因逃避不及被匪細綁毆打受傷甚重少年婦女多遭踢傷匪於洗刦後乃將莊坤並鄉民莊宅及小孩莊麗水十一歲莊金聲十五歲莊木成五歲莊木生十一歲莊秋法十四歲等共七人綁架沿惠西汽車路向西北而去查該匪等入鄉綁刦前後一時許附近各鄉婦女多人奔至第一區赤塗崙事處報告並詳述匪等去路請予派隊追救該處答候請示上峯後定奪衆婦無奈乃於今早號哭來城向駐軍及縣政府請救情景至為慘戚云

各保安團識字訓練

劉子兆定期出發視察

保安團隊特別黨部書記長劉子兆近奉令視察各保安團士兵識字工作情況聞劉氏已定本月七日在右先赴閩東繼赴閩北期間為兩週云

又有孿生小孩

同得健康之益於嬰孩自己藥片

閱者諸君想還記得不久以前此處曾發表過一對孿生小孩同得小兒腸胃專藥嬰孩自己藥片之巨大利益現再錄刊一例即張翰鄉君孿生公子也張君係江蘇常熟寓公現居該處東塘市西街七號其來書如下

（鄙人孿生小兒因乏母乳以他物喂哺遂致食慾不振肌瘦面黃日見疲弱心甚憂之後由友介紹投以嬰孩自己藥片諸症悉愈日漸康強不勝感謝）

嬰孩自己藥片味美性和效大統治小兒食積便秘泄瀉嘔吐腹痛痰厥傷風發熱蛔蟲出牙等症　各藥房皆有出售或逕向上海江西路四五一號韋廉士醫生藥局購買每瓶大洋七角六瓶三元五角郵力不取

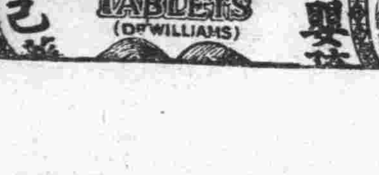

彭明吳務兩股匪　復刦泉屬埔頭坑鄉

▲焚樓四座——擄人十一▼

泉州社訊八都匪首彭明吳務前日率隊焚刦潭邊鄉各情已誌本訊查查昨晨三時該誌本訊查昨晨三時該匪復再率隊焚刦小羅溪之埔頭坑焚樓四座黃仁黃綠葉雜貨店布店三家共損失約達六千餘元擄綁黃良標黃達槐（小羅溪教員男性）黃放兆黃庵貞黃石（商）及黃仁之二小孩等十八人中途釋回一老翁（名未詳）焚刦歷四小時後因小羅溪壯丁聞警派隊馳援雙方相持約半點鐘匪始不支退向十班山而去駐泉韓文英旅部據報立派焦克光團長親率五百餘名馳剿一面電保安九團派隊由永春之東觀入八都堵剿聞該股係盤踞仙遊轄之紅扛鄉一帶云

律師林挺霄　事務所台江路四五號　電話二一七七零號

五羊牌電池

認明水印　俾免影射

金魚牌

各大商店均有發售

廣州興華電池廠出品

福州總經理公記莊　南台上龍街

自動電話二五七三　電報掛號七二三二

敬送
遺精早洩　健忘不孕　腎虧腦弱
並贈實驗靈藥　承索不取分文

送
此方藥係先祖如南公曩年宦遊舊都得於大內凡患腎腦諸疾一經服用神效驚人
能使精關強固思想靈敏容顏美潤勝過常人先祖在日三十年來嘉惠鄉里俱奏奇效
臨終遺囑濟世敬託上海白克路同春坊四七號博濟局傳送函索即寄善舉啓

注意！如要訂閱上海各報天津大公報
南京中央報北平晨報請向本市安民巷

追究假冒
鄙人素畫山水柳牛客閩行道廿餘年閩人士頗有賞識近有無恥之徒冒名射利益已損人與鄙人名譽生機均有妨礙殊爲可恨除已報由公安局偵緝隊嚴密根追查實重罰外特再登報廣告凡有愛購拙作者務須親至城內南營中軍后九號廖衕後進本寓接洽

不堪回首

賜保蛋黃素

長命牌

注射劑　糖果劑

因吸鴉片而致傾家失業人格掃地者十有八九。然往者已矣，来者可追，諸君如有此癖，宜速服用本品，俾能助君澈底戒除，重新振作，庶免永墮苦海。

本品内含之蛋黃素，煉製特別精到，又加配十字形結晶賜保命，同時能壯補身体，故功效之宏大有非意料所及。

上海信誼化學製藥廠監製

福州各大葯房均有出售

面友

白嫩去斑

皮色白嫩，不現油光，無雀斑，無縐紋，此乃天下婦女，人人心目中所渴望而不易達到目的者，如用「面友」決可如願以償，以其含有貴重藥料，專爲白嫩皮膚免除雀斑與吸收油光，功效之偉大，非普通雪花霜膏等所可比擬，婦女已用之者，無不笑容滿面。

當心：市上巧立影戲名目及盒瓶樣之冒牌劣品，購時認明「面友」二字及此盒瓶樣，庶不受欺

總經理上海百昌行

▲藥房商店均有出售

BAYER

真正阿司匹靈祇有一種每藥片上均刋有西文拜耳十字形商標惟真正阿司匹靈方能治愈感冒頭痛傷風等症諸君務請注意勿受偽貨之欺

新出

撲的面友

（即面友香粉）

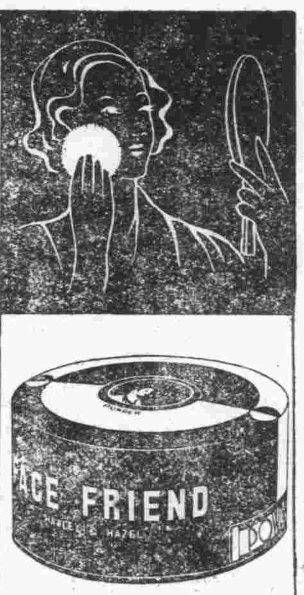

香味具「鮮的」與「甜的」感覺。濃厚耐久。終日不散。爲全世界人人所最歡喜。粉質不舍絲毫鉛質。有益皮膚。炎日之際。亦決不被汗水模糊。

標準三色：黃皮膚用玉色　白皮膚用米色　黑皮膚用白色

福州明華萬國藥房代理

愛園主人拆字潤例啓事

主人東自髮受書研究字學頗有心得參考易學闡明哲理垂卅餘年革命工作廿餘年畢監獄業師範法政三學校歷任行政司法海陸軍教育各機關閱歷滄桑無一非數自民廿一倦遊歸里息影愛園遂我初衷聊以拆字自娛非敢云驗顛承中外達人枉顧戶限爲穿謬承嘉許賜以哲學家預言家活神仙各徽號殊爲愧怍但因避免習俗潤字不得不持高潤例甲壹元乙五百丙三百掛號以先後爲序特種面議凡我親友其見諒諸住湯門兜永安街二號外埠寄來郵費五百隨到隨覆設硯園內時間早七時至晚六時

獨售一味　行銷十九年

頭痛救星

天字牌頭痛丹

立刻止痛　功效神速　一服即愈　萬試萬應

每瓶一角　每打一元　批發代理　均有優例

上海百中堂葯房出品

各埠葯房均有出售

福建省代理處　福州南台觀音井大街　診壽堂大葯行

天壽堂海狗鞭健腎丸

男子腎部虛弱第一

君你的身體如斯虛弱。安能享人生樂趣。速服

華興藥房總經理

中亭街電話二八七三

代售處

恒康國藥號	南台觀音井
元壽堂國藥號	南台觀音井
診壽堂西藥房	南台觀音井
壽椿林國藥號	南台巷蹈街
華來國藥號	南台臺江汎
天一參藥號	南台臺江汎
中和西藥房	南台臺江汎
中南西藥房	南台福新街
康年西藥房	南台福新街
同仁國藥號	南台中亭路
廣濟堂國藥號	南台中亭路
同吉國藥號	南台海防前
裕春康國藥號	南台石獅兜
宏仁國藥號	南台塔仔兜
壽同春國藥號	南台一保街
廣芝林國藥號	南台油巷下
和生國藥號	南台橫街
百齡國藥號	南台鋪前頂
宏康國藥號	城內南大街
利亞西藥房	城內南大街
同春國藥號	城內南大街
[illegible]華西藥房	城內南大街

深色友啤啤酒

好到極點

又名上海啤酒

婦女們一致讚美

味甜爽神　滋補生血

友啤 UB

要喝上海啤酒　注意友商標　不要單叫啤酒　請叫友啤啤酒

3

代理處　禪臣洋行　經銷處　法大公司　瑞泰公司

梅淨

梅毒橫痃之救星

梅毒橫痃等症，在花柳病中，乃最普遍之症狀。患者每因顏面關係，諱不就醫，從事自療，又有擇藥困難之苦，因循延誤，貽害無窮。

在通常之梅毒治療中，咸以注射針藥爲唯一良法。殊不知打針雖有相當之功效，然而痛苦麻煩，又爲一般患者所不喜。因此良藥內服，妥便經濟，固爲任何方法所不及。

『梅淨』藥片，爲基於上述理想之實驗的梅毒聖藥，治愈梅毒橫痃患者，不知凡幾，效驗妥速，證據確鑿，決不敢妄語欺人也。

『梅淨』對於各期梅毒，均有治療之確效，橫痃下疳等症，未潰則迅速告痊，已潰則尅期收口，痊愈以後，保證決不復發。

『梅淨』藥片，對於癧毒潰瘡，亦有異常之功效，患者如欲早脫苦海，幸請莫失良機！

上海美康西藥行總經理　地址上海愛多亞路南京大戲院東隔壁

福州萬國大藥房經理　地址福州南台台江汎